

INSTITUCIÓN: FACULTAD DE INGENIERIA AGRONÓMICA - UNE
MODELO ESTÁNDAR DE CONTROL INTERNO - MECIP -
 COMPONENTE CORPORATIVO DE CONTROL ESTRATÉGICO

COMPONENTE: DIRECCIONAMIENTO ESTRATÉGICO
 ESTÁNDAR: ESTRUCTURA ORGANIZACIONAL
 FORMATO: Organigrama - Diseño Estructura Organizacional Orientada a Procesos
 N°: 56

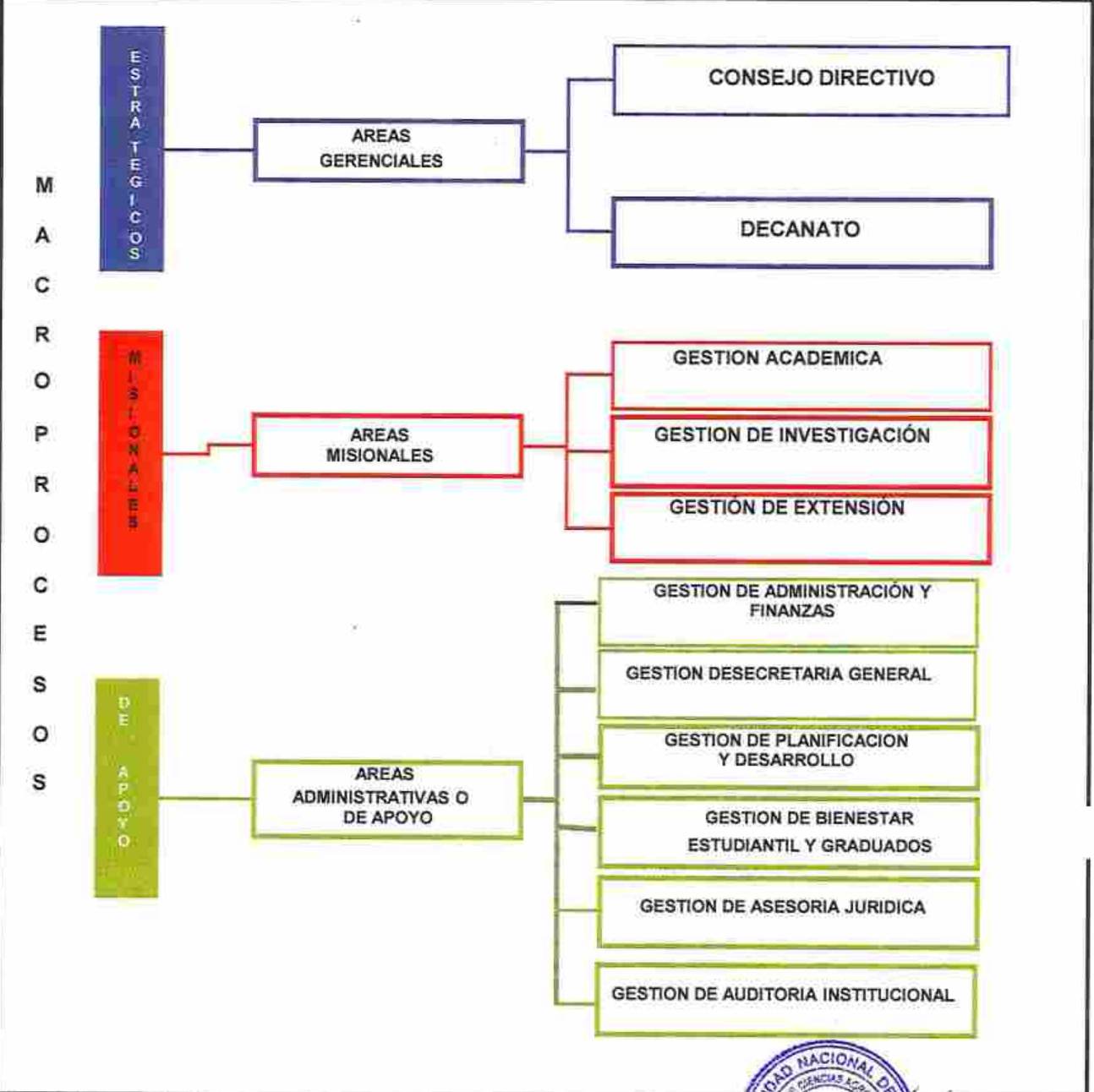

Elaborado por : Lic. Perla Beatriz Pereira Marecos Fecha: 25/05/2016
 Revisado por : Lic. Ariel Unzain Coordinador MECIP Fecha: 25/05/2016
 Aprobado por: Ing. Agr. José Sanchez. DECANO Fecha: Aprobado según Res. N°



[Signature]
 Lic. Carolina B. Meriles R.
 Contadora
 FIA/UNE

[Signature]

[Signature]

Lic. Edgar G. Baal Durán
 ADMINISTRACIÓN - FIA/UNE

Lic. Norma Teresita Alfonso
 Asistente Adm. FIA-UNE